Sfilata Equo
Solidale
05 Ottobre 2013

# Sfilata Equo Solidale

05 Ottobre 2013

cernusco sul naviglio

CARPE DIEM

circolo fotografico

**Sfilata Equo Solidale a Cernusco sul Naviglio**
**05 Ottobre 2013**

...si inizia dal make-up

...mentre sul palco le ballerine danno inizio alla fase di riscaldamento

...poi finalmente
inizia la sfilata !

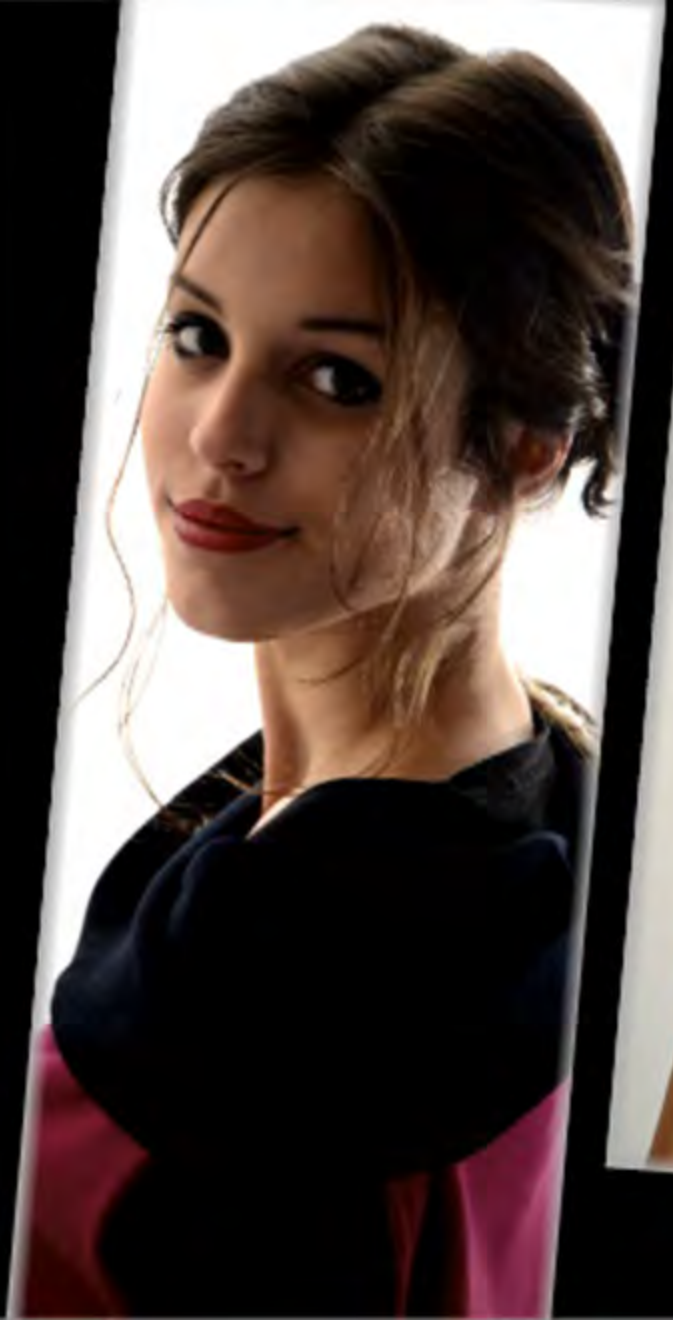

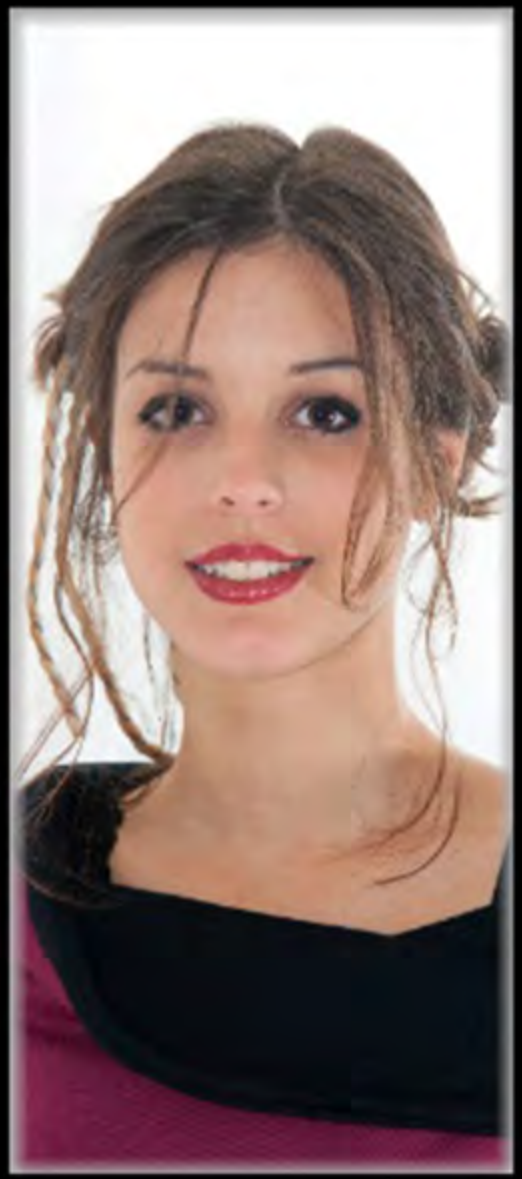

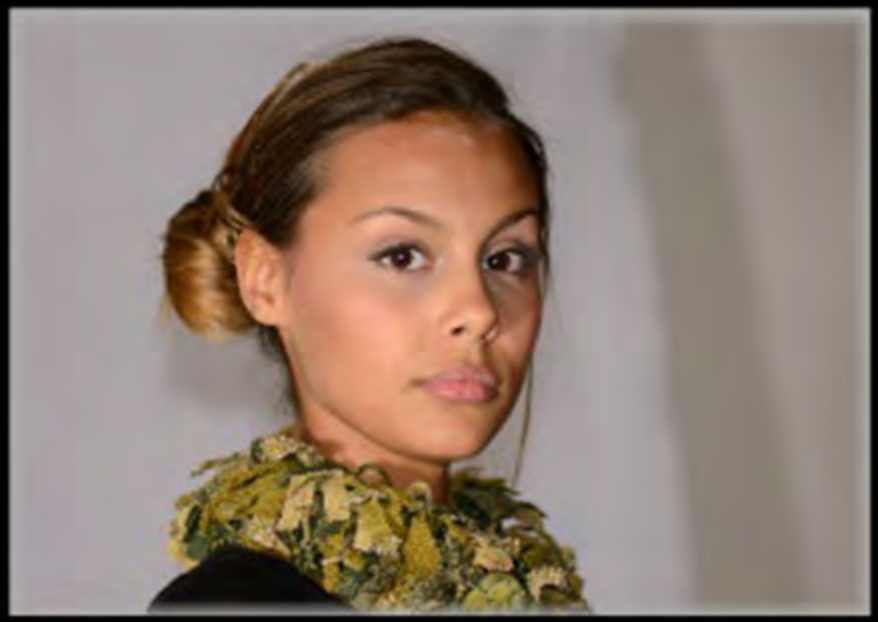

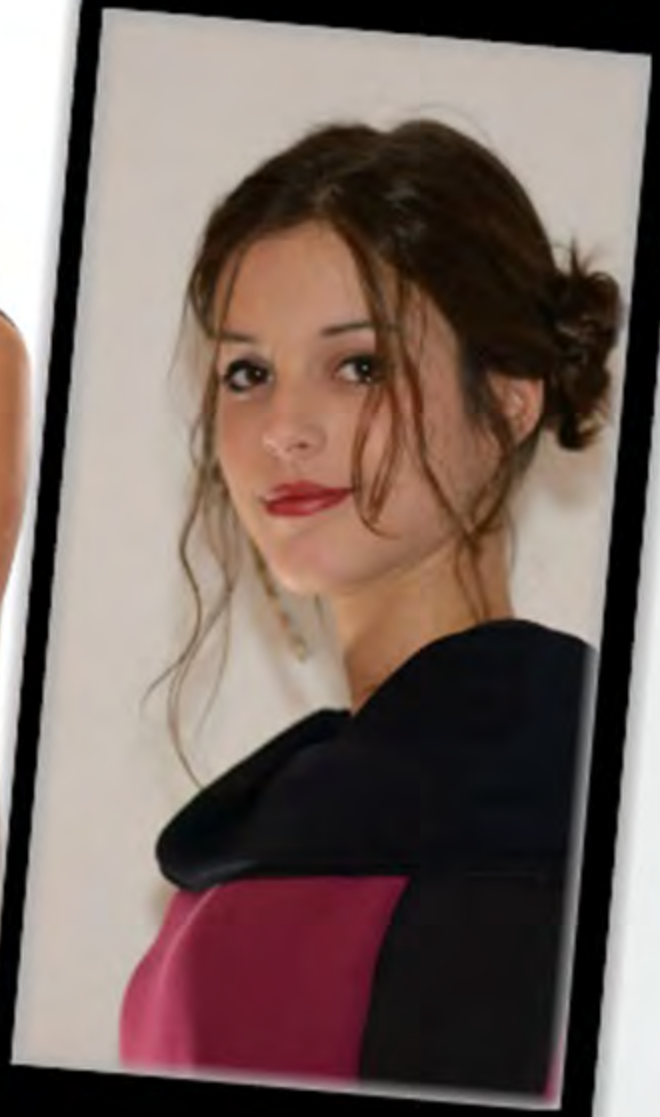

**Foto realizzate da:**
**Carla Rita Giannini, Giovanni Giarelli, Luca Bossi, Michele Giglio, Robertino Radovix.**

**Realizzazione grafica:**
**Giovanni Giarelli**

**2013 Circolo Fotografico Carpe Diem**

myphotobook